



# Mappa Comune di Bisceglie (fonte: sistema webgis)



LA PRESENTE MAPPA NON SOSTITUISCE PER FINI LEGALI E AMMINISTRATIVI LE CERTIFICAZIONI TECNICO-URBANISTICHE DEGLI UFFICI TECNICI COMUNALI

Comune di Bisceglie - bisceglie.territorioambiente.it - stampa del 14/06/2022 ore 11:16

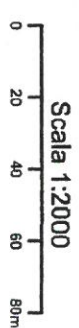

**Agenzia delle Entrate**  
**CATASTO FABBRICATI**  
Ufficio Provinciale di  
**Bari**

Dichiarazione protocollo n. BA0088076 del 28/05/2020

Comune di Bisceglie

Via Carrara Pantano

civ. SNC

Identificativi Catastali:

Sezione:

Foglio: 13

Particella: 137

Subalterno: 1

Compilata da:

Ambrosini Francesco

Iscritto all'albo:

Geometri

Prov. Barletta Andria Tra N. 313

Planimetria

Scheda n. 1

Scala 1:200

terreno p.lla 1380

PIANO TERRA

H= 3,90

H= 1,80

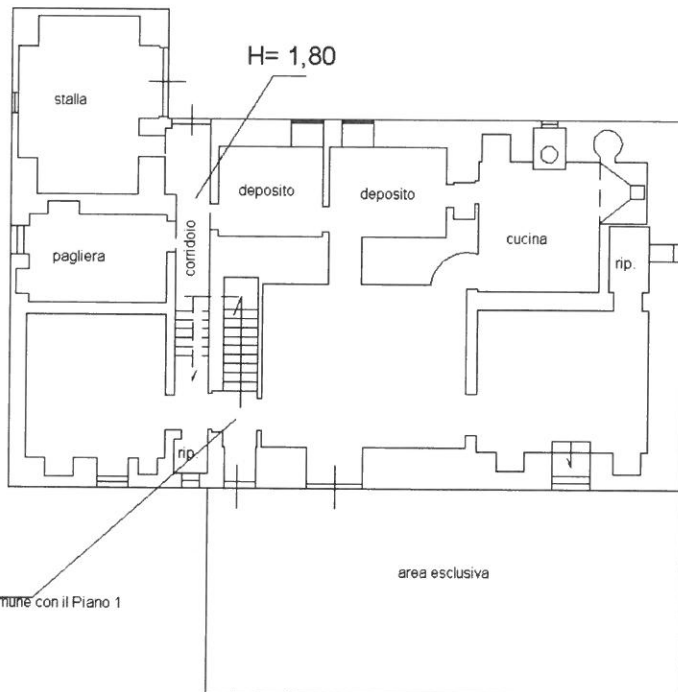

terreno p.lla 1380

terreno p.lla 1380

vano scala comune con il Piano 1

area esclusiva

PIANO AMMEZZATO

H= 1,75

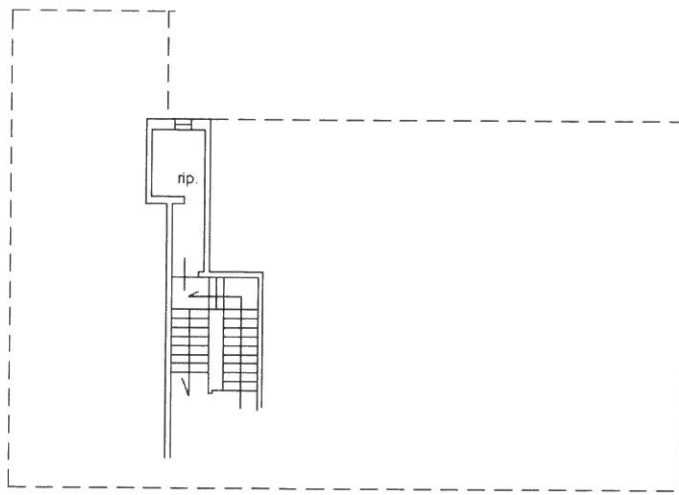

Nord



Catasto dei Fabbricati - Situazione al 29/05/2020 - Comune di BISCEGLIE (A883) - < Foglio: 13 - Particella: 137 - Subalterno: 1 >  
VIA CARRARA PANTANO SNC piano: T;

Ultima planimetria in atti

Data: 29/05/2020 - n. T124074 - Richiedente: DPRGPP47R04A883R

Totale schede: 1 - Formato di acquisizione: A4(210x297) - Formato stampa richiesto: A4(210x297)

**Agenzia delle Entrate**  
**CATASTO FABBRICATI**  
Ufficio Provinciale di  
**Bari**

Dichiarazione protocollo n. BA0088573 del 29/05/2020

Comune di Bisceglie

Via Carrara Pantano

civ. SNC

Identificativi Catastali:

Sezione:

Foglio: 13

Particella: 137

Subalterno: 2

Compilata da:

Ambrosini Francesco

Iscritto all'albo:

Geometri

Prov. Barletta Andria Tra N. 313

Planimetria

Scheda n. 1

Scala 1:200

PIANO PRIMO

H= 3,40

terreno p.lla 1380

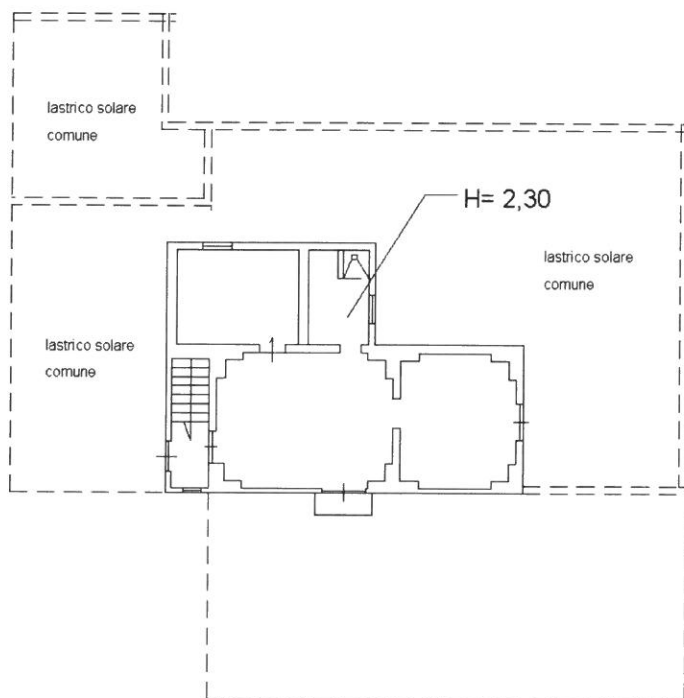

terreno p.lla 1380

terreno p.lla 1380

Nord



Ultima planimetria in atti

Data: 29/05/2020 - n. T130614 - Richiedente: DPRGPP47R04A883R

Totale schede: 1 - Formato di acquisizione: A4(210x297) - Formato stampa richiesto: A4(210x297)

Catasto dei Fabbricati - Situazione al 29/05/2020 - Comune di BISCEGLIE (A883) - < Foglio: 13 - Particella: 137 - Subalterno: 2 >  
VIA CARRARA PANTANO SNC piano: 1;